

SOPPALCO COMUNE
rag. mapp. 311 sub 4

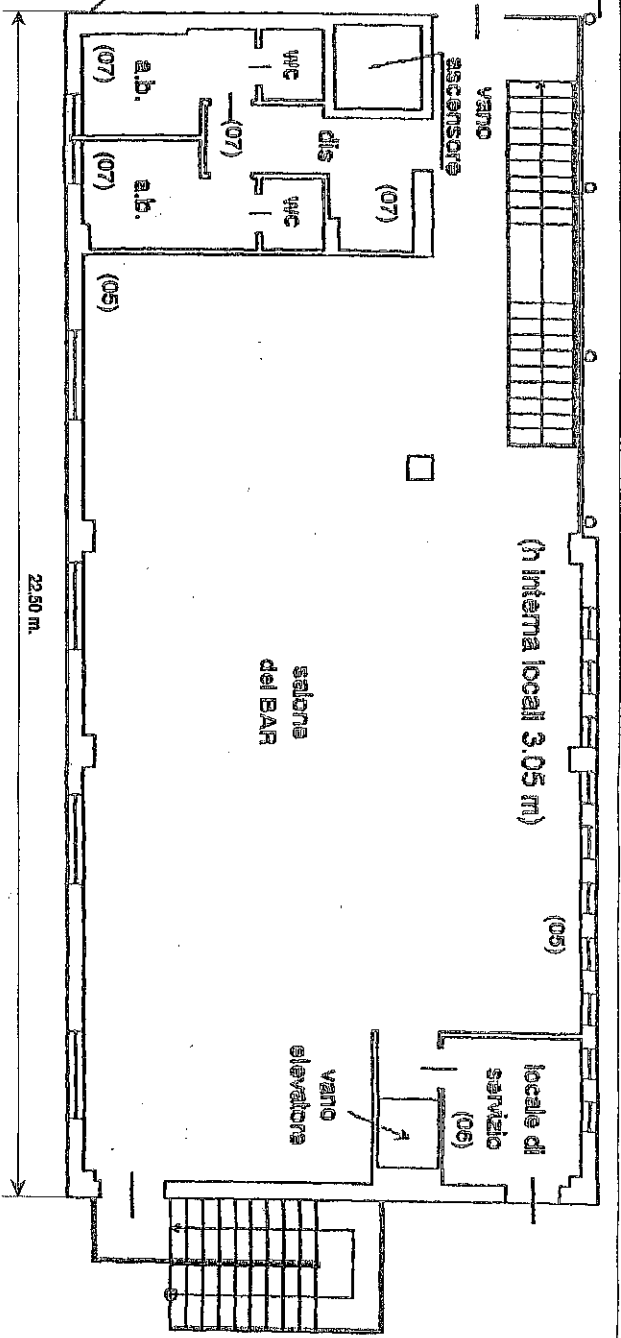

PIANO PRIMO (02)

rag. mapp. 311 sub 6

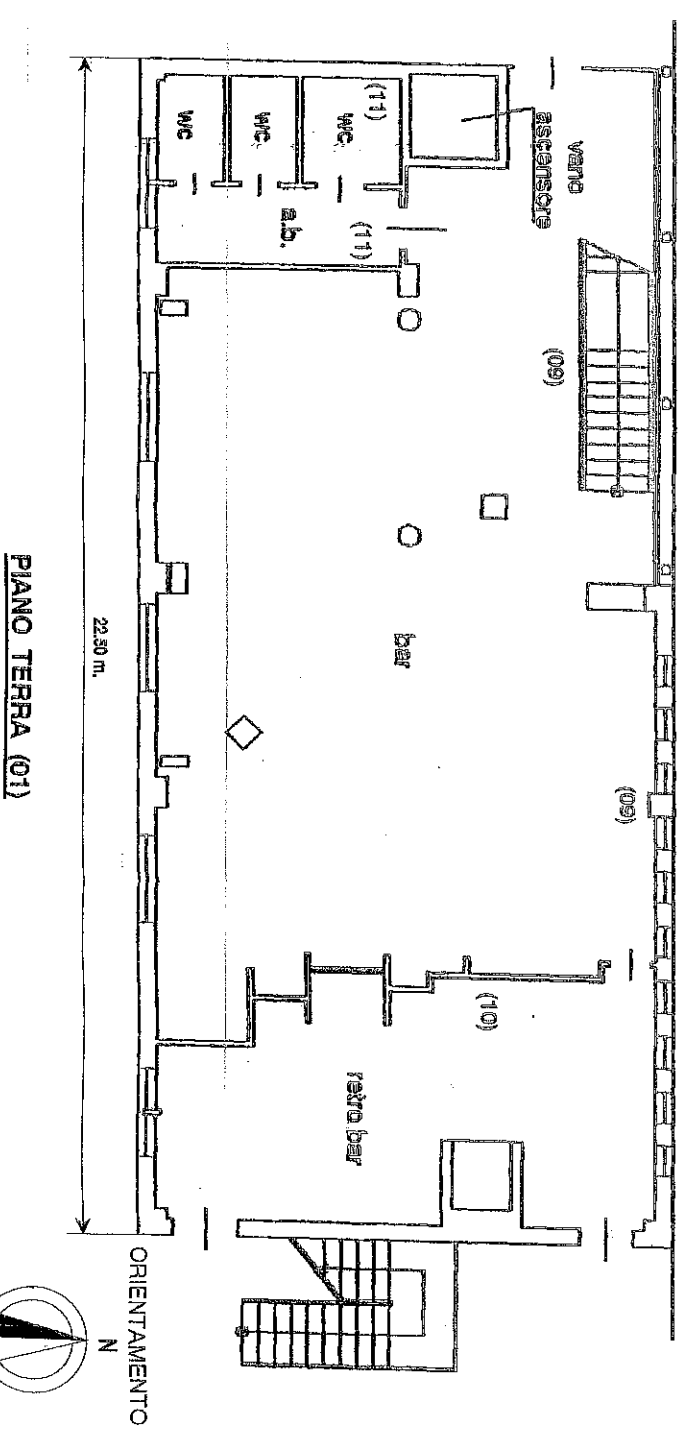

PIANO TERRA (01)

ORIENTAMENTO
N

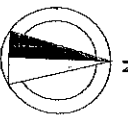

SCALA 1:100

CODICE

A F

MODELLO

B/C

DESCRIZIONE

PALAZZINA SERVIZI : PALESTRA, BAR,
UFFICIO BANCARIO.
NIR SCHEDE QUATTRO : TERZA SCHEDA.
AREA COPERTA mq. 450
AREA CALPESTABILE mq. 985
AREA MAPPALE mq. 1.406
VOLUME mc. 3.600

UBICAZIONE

Comune di TORNATA
(Provincia di CREMONA)
Zona P.I.P.
Via ARTIGIANATO n°

DATI CATASTALI

Sezione : CREMONA - URBANO
Foglio : 4 Mapp. : 311 Sub. : 1,2,3
Zona : unica Cat. : Classe :
Rendita : 7.099,75 Visura del : 08/10/08

NOTE

| | | | |
|----------------------------|-----------------|-----------------|------------|
| 30/10/2008 | | | |
| Subalterri del mapp. 311 : | | | |
| | Constit. v° | Categ. | Rendita : |
| 1 | negozio(bar) | 480 mq. C/1 | 2 3.792,86 |
| 2 | palestra | D/6 U | 3.028,00 |
| 3 | ufficio (banc.) | 1,5 vani A/10 2 | 278,89 |
| | | | |
| | | | |
| | | | |
| | | | |